ORLEANS
CO'Met

NOM	ADRESSE	TEL	MAIL
Maître d'ouvrage: ORLEANS METROPOLE	6 place du 6 juin 1944 45056 - Orléans	02.38.79.79.79	
Entreprise mandataire: BOUYGUES CONSTRUCTION Centre Sud-Ouest	2 Rue du Greffier 45000 - Orléans	02.78.62.10.00	
Architecte (PEX): CHAIX & MOREL	16 rue des Halles 75020 - Paris	01.43.70.00.24	contact@chaixmorel.com
Architecte (salle sportive): JACQUES FERRIER Architecture	24 rue Dareau 75014 - Paris	01.43.13.20.07	contact.ferrier@agencefa.com
Paysagiste: AGENCE TER	20 rue du Faubourg du Temple 75011 - Paris	01.43.14.24.00	contact@agenceter.com
Bureau d'étude VRD: ORLING	82 rue du Clos Pasquais 45650 - Saint Jean le Blanc	02.38.56.14.97	bet.vrd@orling.fr

Echelle :	1/500
Date 1er indice :	14/06/2018
Mis à jour le :	28/06/2018

PLAN ASSAINISSEMENT

PROJET	TYPE	MODE	ZONE	DATE	LOT	SPECIALITE	PHASE	NUMERO	INDICE
COMET	APD	TN	TZ	ORL	TVA	TRA	PL	04 02A	0

PORTRAIT : SURF :

LEGENDE

Eaux pluviales

- Canivaux à fente 0500
- Canivaux à fente 0750
- Canivaux à fente 0750
- Canalisation Béton 0500
- Canalisation Béton 0800
- Canalisation PVC 0500
- Canalisation PVC 0315
- Canalisation PVC 0200
- Canalisation PVC 0160
- R.V 0500 Tampon fonte
- Regard 500x500 Tampon fonte
- Grilles 700x300 - 400x400
- Canivaux à grilles
- Colette de branchement
- Enrochements

Eaux usées

- Canalisation principale PVC 0200
- Canalisation principale PVC 0160
- Branchements PVC 0160
- R.V 0500 Tampon fonte
- Regard de branchement
- Colette de branchement

Réseaux existants
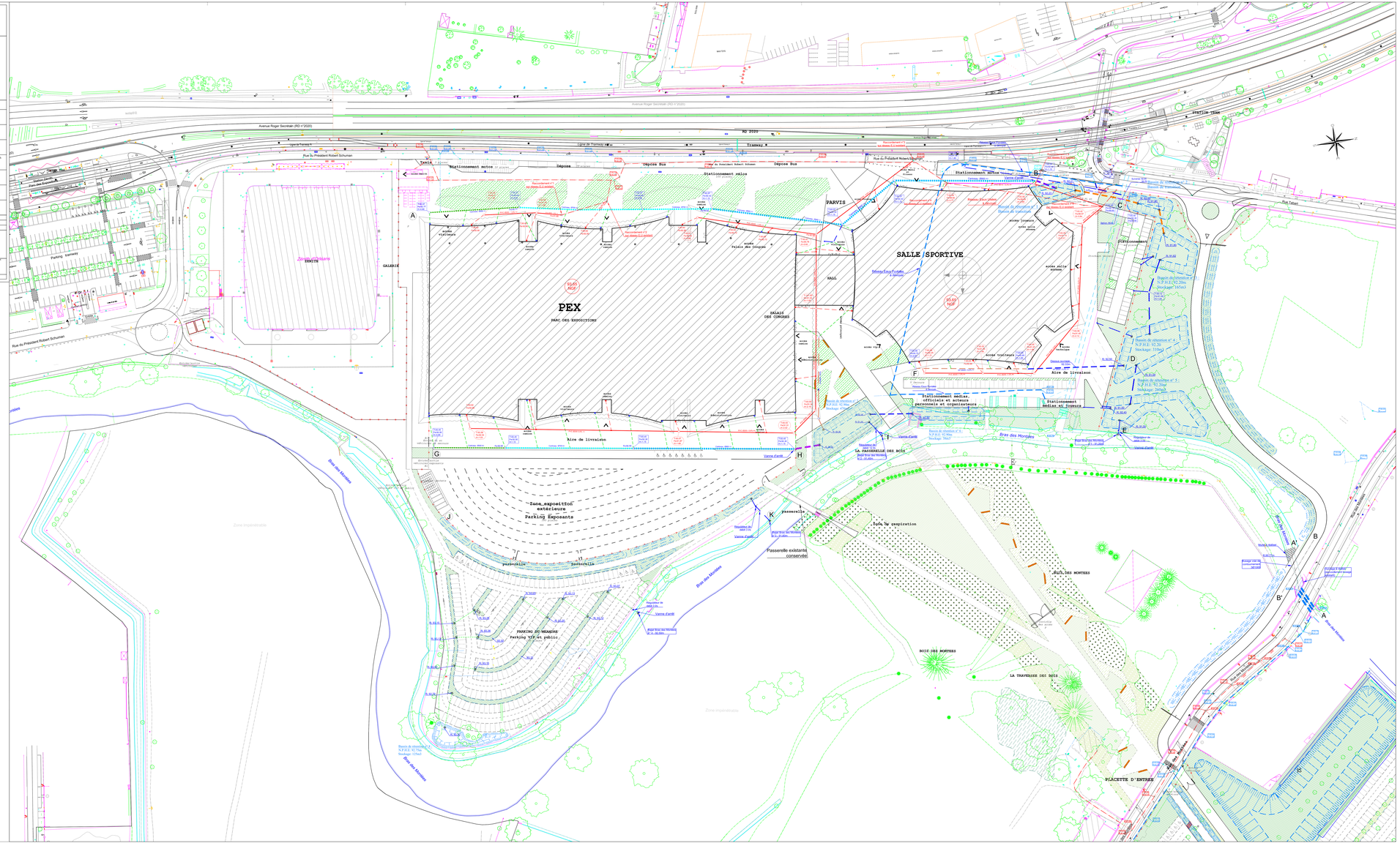
- EP Eaux Pluviales
- EU Eaux Usées